BISBAT DE LLEIDA

Objectius Pastorals per al Curs 2013-14

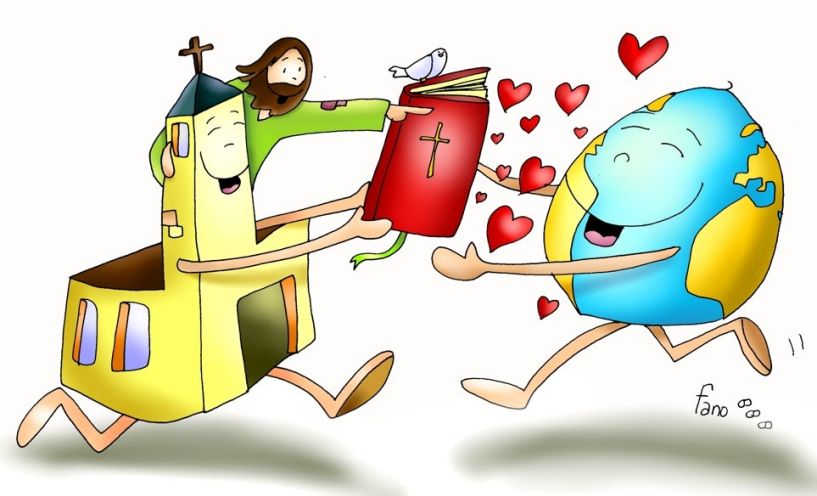

ARRELATS EN LA PARAULA DE DÉU

El Concili Vaticà II (1962-65) va subratllar de moltes maneres que **viure la fe en les promeses de Déu i viure la caritat porta als cristians a comprometre's en la construcció d'un món digne de l'home** (GS 34.38-40.43...). I després el Concili Provincial Tarraconense (1995), en la primera resolució, demanava **revitalitzar la comunitat cristiana en la perspectiva de la missió ajudant a refer l'experiència de Déu,** perquè la comunitat eclesial ha de ser "una mediació cada cop més oberta entre Déu Pare i els homes i dones que Déu estima". I afegia en referència a Act.2,42: "Hi ha evangelització quan hom comença a freqüentar *la pregària de la comunitat*; quan participa amb fruit en la *celebració de l'Eucaristia;* quan *aprofundeix la fe de forma suficient per a viure cristianament en el món* i quan fa l'aprenentatge de *l'amor fratern i solidari"*.

Amb aquest rerefons hem vingut vivint el nostre PROJECTE teològic, espiritual i pastoral Diocesà –les 4 Cartes Programàtiques que formen un tot, amb accents molt precisos que cal seguir practicant i avaluant: *Entre tots i per al bé de tothom* (2009)*; La Iniciació Cristiana* (2010)*; La Presencia d'Església en el món* (2011)*; La nostra Qualitat espiritual* (2012)–. El nostre és un llarg camí que té molt en compte el passat i el present del nostre Bisbat, però que demana seguir mirant el futur amb llums llargues i amb voluntat de mantenir la fidelitat a Jesucrist en el dia a dia. Això comporta

també viure obertament **la fraternitat** –que és la nostra identitat- apreciant i alegrant-nos d'allò que fan els altres germans.

Com us vaig dir al final de l'Assemblea del proppassat mes de juny, ens sentim cridats a construir futur alimentats per aquella esperança (1Pe 1,3) que va fer tornar als apòstols a aplegar-se després de la Resurrecció, i als frustrats deixebles d'Emmaús a donar mitja volta cap a Jerusalem. I volem fer-ho arrelats en la Paraula de Déu.

És per això que **aquest curs us demano:**

1er) **Donem prioritat a la *lectura creient de la Bíblia per revitalitzar la fe.*** És una crida que adreço a cada batejat, a totes les comunitats parroquials, a les delegacions i a les institucions diocesanes.

2n) Paral·lelament, **enfortim i consolidem aquell nucli de persones que és i ha de ser l'ànima de cada Parròquia i/o comunitat, i assegura el seu funcionament ordinari**. Pocs o molts, són els "testimonis", els signes públics en els que s'encarna la comunió i la missió de l'Església. A això pot ajudar l'existència del Consell de Pastoral (parroquial i arxiprestal), així com la potenciació en cada territori de l'equivalent a les *Àrees de cooperació*: Litúrgia i espiritualitat, Gaudium et Spes o evangelització, Acció caritativa i social, i la

participació en les diverses ofertes de Formació cristiana.

Una vegada més, i renovant aquella convicció conciliar de GS 31 *("El futur de la humanitat està en mans d'aquells que sàpiguen donar a les generacions futures raons per viure i raons per esperar")*, les nostres **actituds fonamentals** continuaran essent: la passió per Déu i per la humanitat; la força de la fraternitat cristiana i de l'evangelització; la joia de la fe, manifestada en l'esperança i realitzada en la caritat.

Déu ha intervingut ja en la història de la humanitat d'una manera definitiva. Allò nou ja ha començat: l'esperança oberta en l'horitzó de la fe no va mai al marge de la història perquè és en ella on esdevé la salvació de Déu, i el Déu vivent que ens ha donat la llibertat empeny cap endavant els nostres esforços.

Rebeu la salutació agraïda del vostre germà bisbe,

+*Joan Piris*